Kontakt-Simon S.A.
43-500 Czechowice-Dziedzice, ul. Bestwińska 21
tel.: 32 32 46 300, faks: 32 32 46 331
e-mail: info@kontakt-simon.com.pl
www.kontakt-simon.com.pl

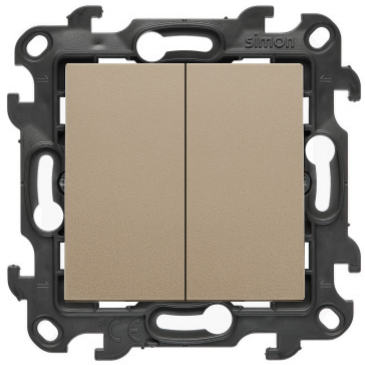

NW7/2L2.01/X/34

Dvojitý krížový prepínač s podsvietením LED, bez piktogramu, (prístroj s krytom), Simon 24, IP20, 10AX, šampanské matné

Séria	Simon 24
Názov výrobku/typ	Dvojitý krížový prepínač s podsvietením LED, bez piktogramu
Farba	šampanské matné
RAL	RAL 1035
Druh výrobku	prístroj s krytom
Menovitý prúd svetelný	10 AX
Menovité napätie	250 V
Typ zapojenia / typ svorky	pružinové svorky
Stupeň ochrany IP	IP20

Trieda ETIM	EC001590 inštalačný spínač
Potlač/Piktogram	chýbajúci
Typ materiálu	plastická hmota, PC, bezhalogénové
Povrchová ochrana	lakovanie
Povrchová úprava	matný
Spôsob montáže [ETIM]	Montáž pod omietku
Spôsob upevnenia	pätky / skrutky
Výška výrobku	76.3 mm
Šírka výrobku	76.3 mm
Hĺbka výrobku	38 mm
Hĺbka vstavanie	26.5 mm
Metóda využitia/spôsob činností	tlačidlo kolískové
Počet tlačidiel / páčky	2
Pripojovcí systém	Krížový spínač (bistabilný)
Dĺžka výrobku	3.8 cm

Počet v zbernom balení	10
Jednotka miery	ks
EAN jednotkové balenie	5902787908195
Typ jednotk. bal.	zváraná fólia
Výška jedn. bal.	16 cm
Šír. hromad. bal.	11 cm
Dĺžka jednotkového balenia	4.3 cm
Hmotnosť výrobku v jednotkovom balení	0.0625 kg
Typ hromadného balenia	uzatvárateľná škatuľa
Výška hromadného balenia	10 cm
Šírka hromadného balenia	19 cm
Dĺžka hromadného balenia	23 cm