Kontakt-Simon S.A.
43-500 Czechowice-Dziedzice, ul. Bestwińska 21
tel.: 32 32 46 300, faks: 32 32 46 331
e-mail: info@kontakt-simon.com.pl
www.kontakt-simon.com.pl

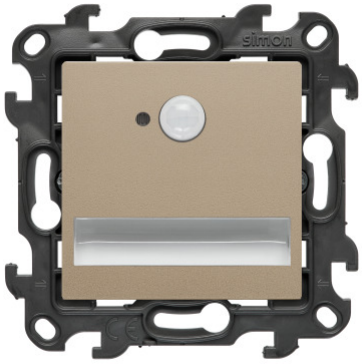

NOSC3K14.01/34

Oprawa oświetleniowa LED z czujnikiem ruchu, 14V, (moduł), Simon 24, IP20, szampański mat, Temp. barw.: 3000°K

Seria	Simon 24
Nazwa produktu/Rodzaj	oprawa oświetleniowa LED z czujnikiem ruchu, 14V
Kolor	szampański mat
RAL (zbliżony)	RAL 1035
Typ produktu	moduł
Napięcie znamionowe	14 V
Rodzaj podłączenia / Typ zacisku	zaciski śrubowe
Stopień ochrony IP	IP20
Moc oprawy	0,64 W
Temp. barw.	3000 ° K
Klasa energetyczna	nie podlega

Klasa ETIM	EC000481 Oprawa oświetleniowa ewakuacyjna (orientacyjna)
Rodzaj materiału	tworzywo sztuczne, PC, bezhalogenowe
Zabezpieczenie powierzchni	lakierowanie
Wykończenie powierzchni	matowe
Sposób montażu [ETIM]	montaż podtynkowy
Sposób mocowania	pazurki / wkręty
Wysokość produktu	76.3 mm
Szerokość produktu	76,3 mm
Głębokość produktu	52 mm
Głębokość wbudowania	32 mm
Długość produktu	5,2 cm

Ilość w opakowaniu zbiorczym	10
Jednostka miary	szt.
EAN opakowanie jednostkowe	5902787909468
Typ opak. jedn.	kartonik
Wys. opak. jedn.	10 cm
Szer. opak. jedn.	10 cm
Długość opakowania jednostkowego	6 cm
Waga produktu w opakowaniu jednostkowym	0,11 kg
Typ opakowania zbiorczego	pudełko zamykane
Wysokość opakowania zbiorczego	19 cm
Szerokość opakowania zbiorczego	32 cm
Długość opakowania zbiorczego	10 cm